





LEYENDA

-  Área de estudio
-  Concesión Ventolano
-  Áreas de explotación
-  Instalaciones de Residuos Mineros



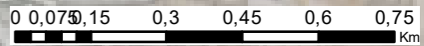
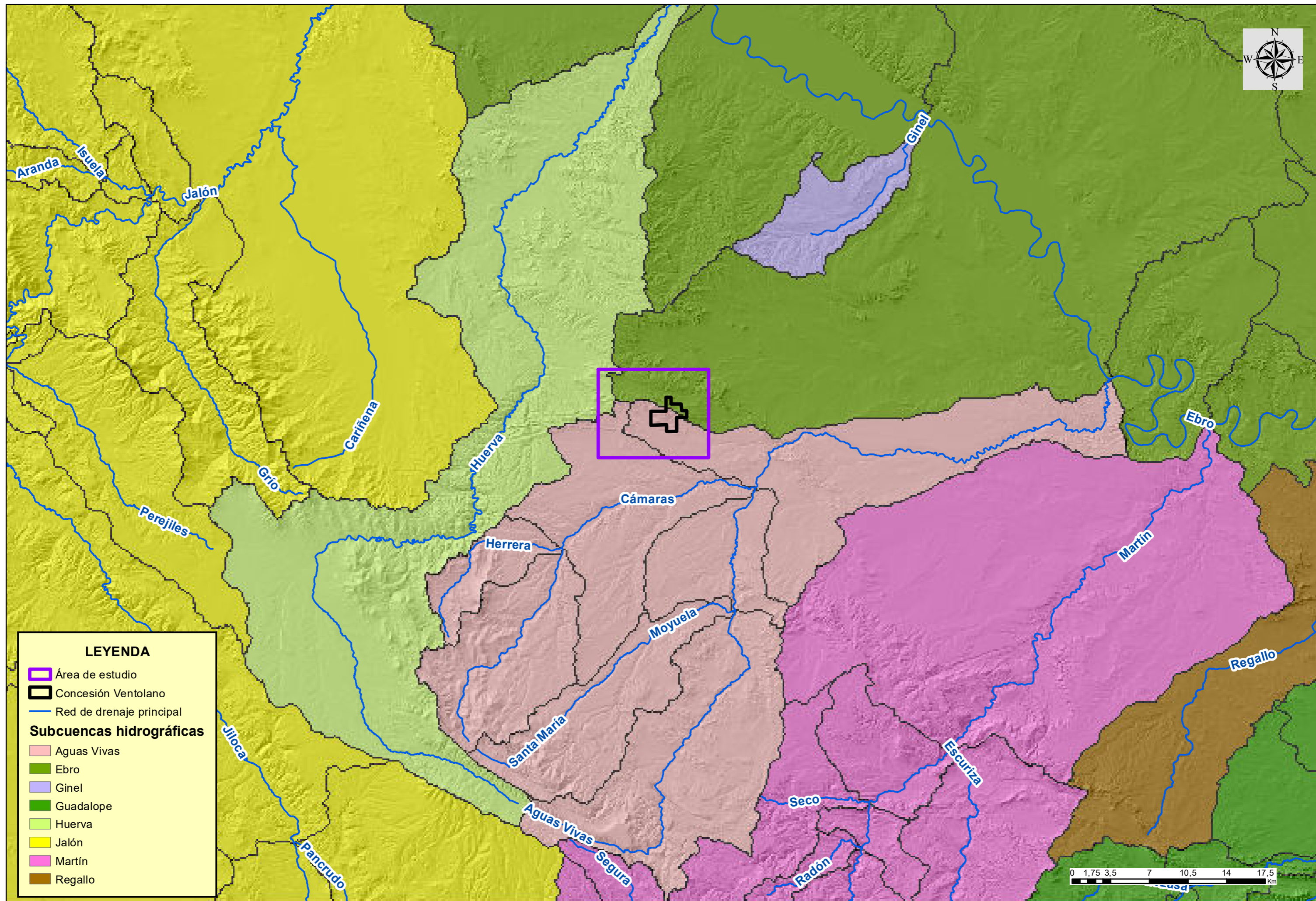

LEYENDA

- Área de estudio
- Concesión Ventolano
- Red de drenaje principal

Subcuencas hidrográficas

- Aguas Vivas
- Ebro
- Ginel
- Guadalope
- Huerva
- Jalón
- Martín
- Regallo



PROMOTOR

CONSULTOR

**PROYECTO DE INSTALACIONES DE RESIDUOS MI NEROS
CONCESIÓN VENTOLANO I Nº 3.321
TÉRMINO MUNICIPAL DE AZUARA (ZARAGOZA)**

PLANO

2.1. Cuenca hidrográfica

ESCALA
1:300.000

FECHA
Diciembre 2022

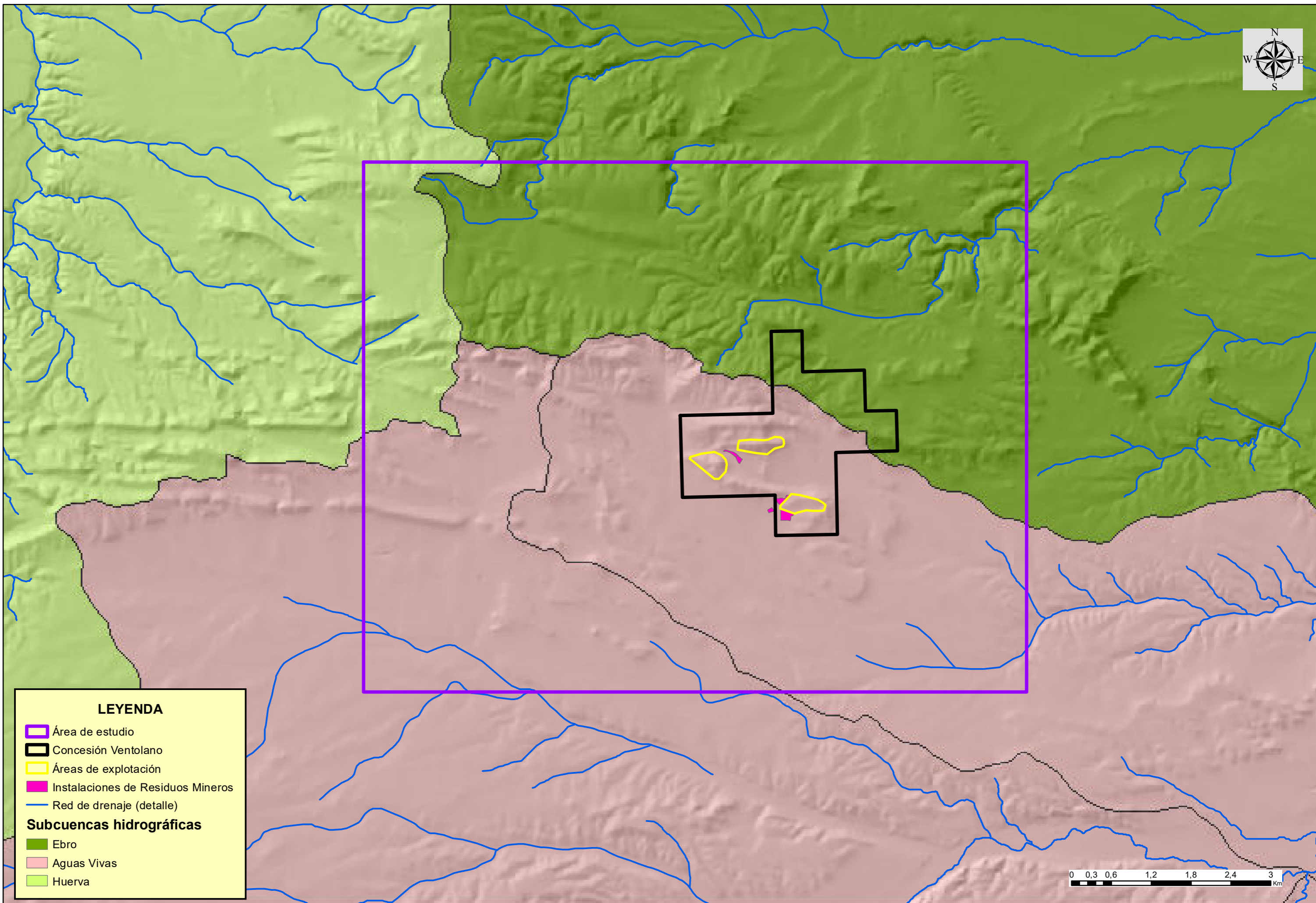

LEYENDA

- Área de estudio
- Concesión Ventolano
- Áreas de explotación
- Instalaciones de Residuos Mineros
- Red de drenaje (detalle)

Subcuencas hidrográficas

- Ebro
- Aguas Vivas
- Huerva

PROMOTOR

CONSULTOR

**PROYECTO DE INSTALACIONES DE RESIDUOS MI NEROS
CONCESIÓN VENTOLANO I Nº 3.321
TÉRMINO MUNICIPAL DE AZUARA (ZARAGOZA)**

PLANO
2.2. Cuenca hidrográfica (detalle)

ESCALA
1:50.000
FECHA
Diciembre 2022

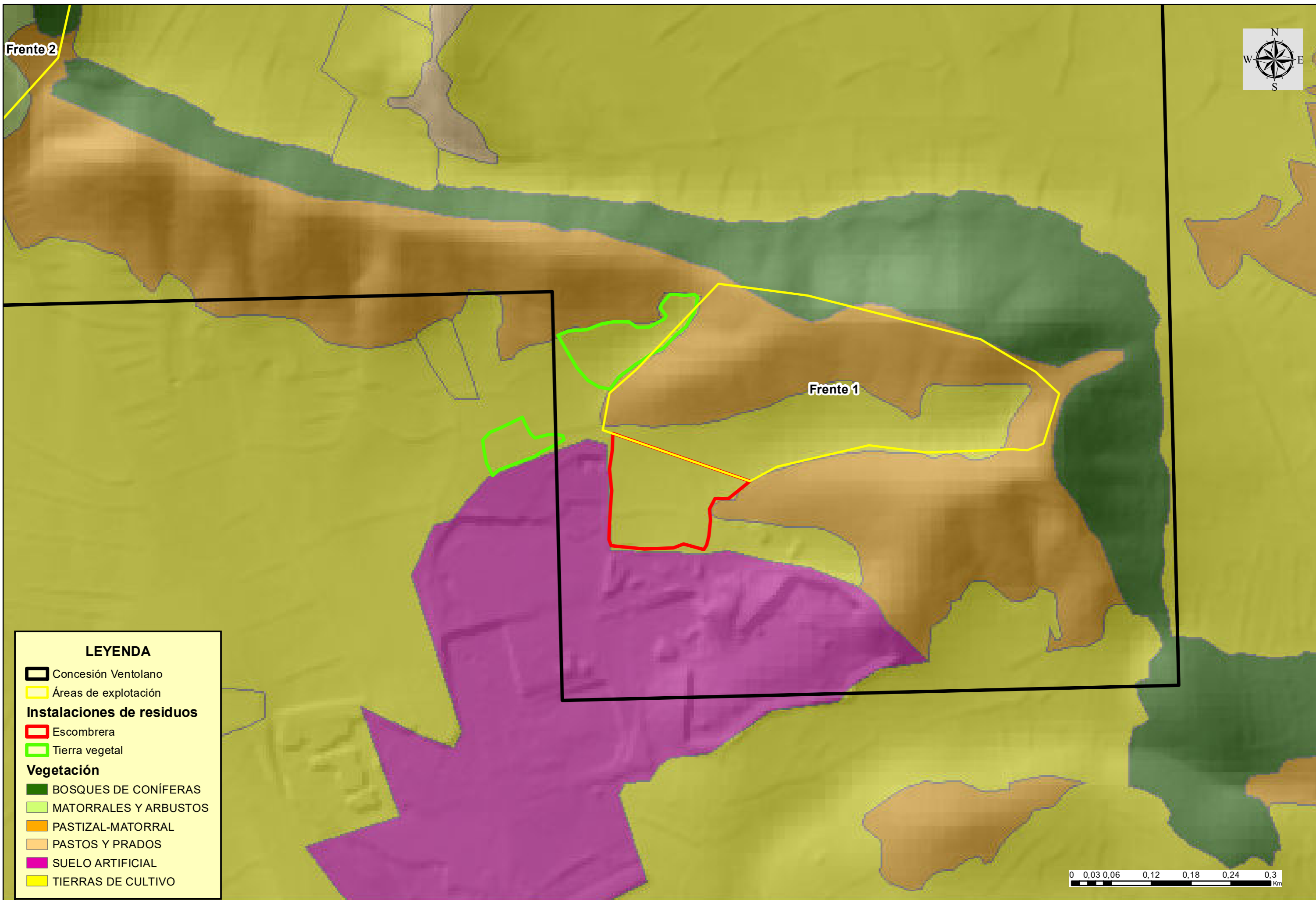

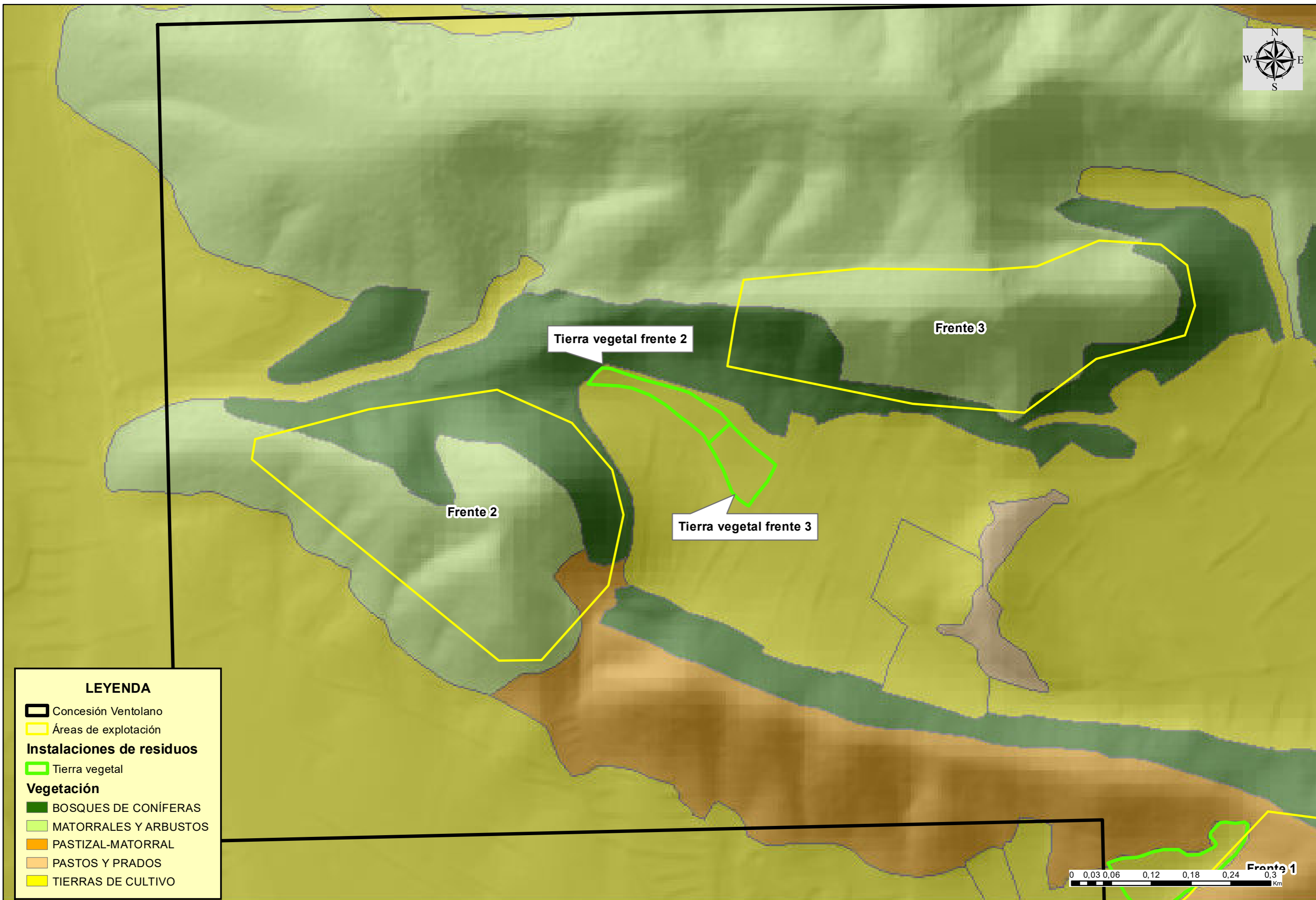

LEYENDA

- Concesión Ventolano
- Áreas de explotación
- Instalaciones de residuos**
- Tierra vegetal
- Vegetación**
- BOSQUES DE CONÍFERAS
- MATORRALES Y ARBUSTOS
- PASTIZAL-MATORRAL
- PASTOS Y PRADOS
- TIERRAS DE CULTIVO

PROMOTOR

CONSULTOR

**PROYECTO DE INSTALACIONES DE RESIDUOS MI NEROS
CONCESIÓN VENTOLANO I Nº 3.321
TÉRMINO MUNICIPAL DE AZUARA (ZARAGOZA)**

PLANO
3.2. Perímetro afectado (frentes 2 y 3)

ESCALA
1:5.000
FECHA
Diciembre 2022

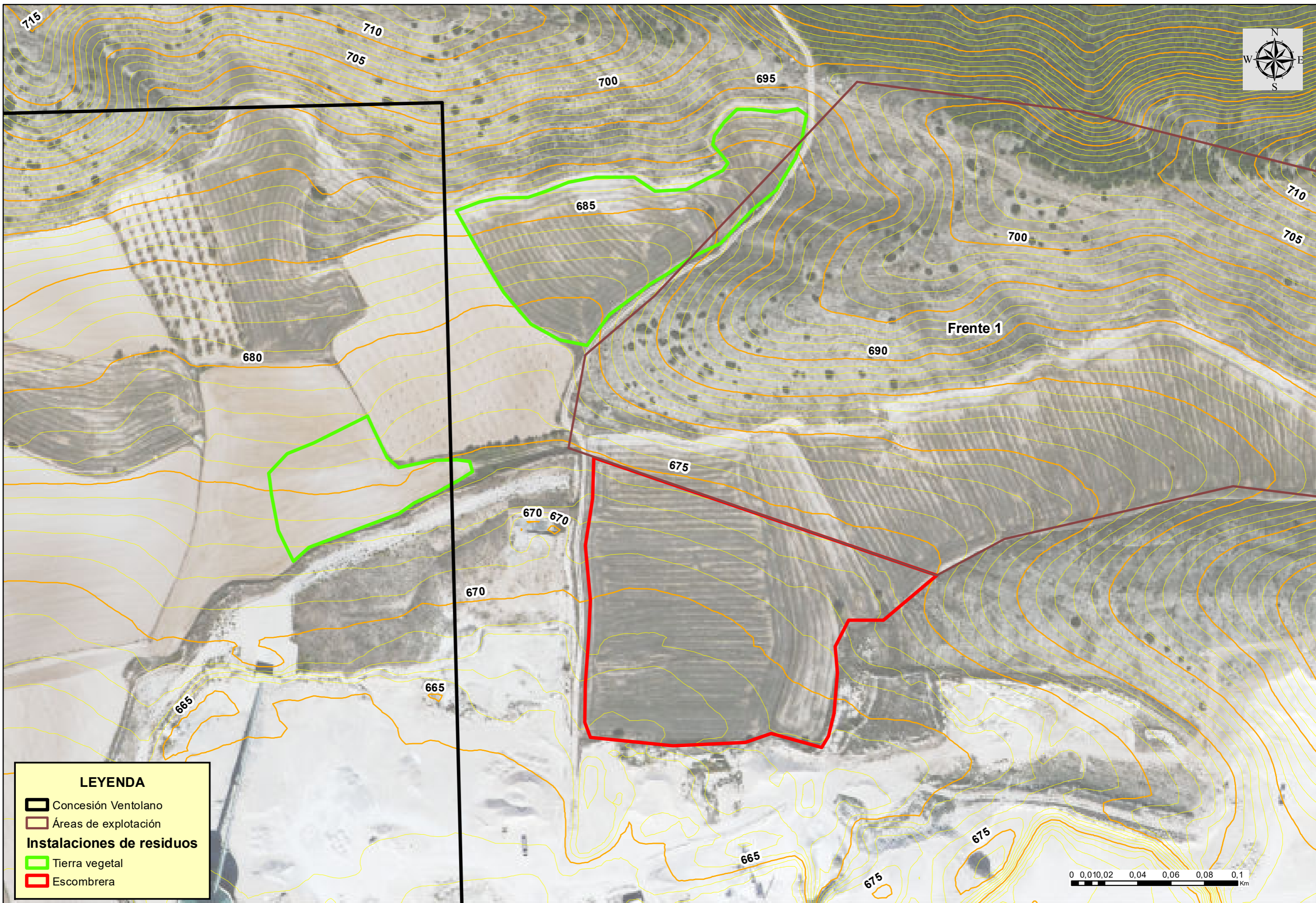

LEYENDA

- Concesión Ventolano
- Áreas de explotación
- Instalaciones de residuos**
- Tierra vegetal
- Escombrera

PROMOTOR



CONSULTOR



**PROYECTO DE INSTALACIONES DE RESIDUOS MI NEROS
CONCESIÓN VENTOLANO I Nº 3.321
TÉRMINO MUNICIPAL DE AZUARA (ZARAGOZA)**

PLANO
**4.1. Instalaciones y área de influencia
(frente1)**





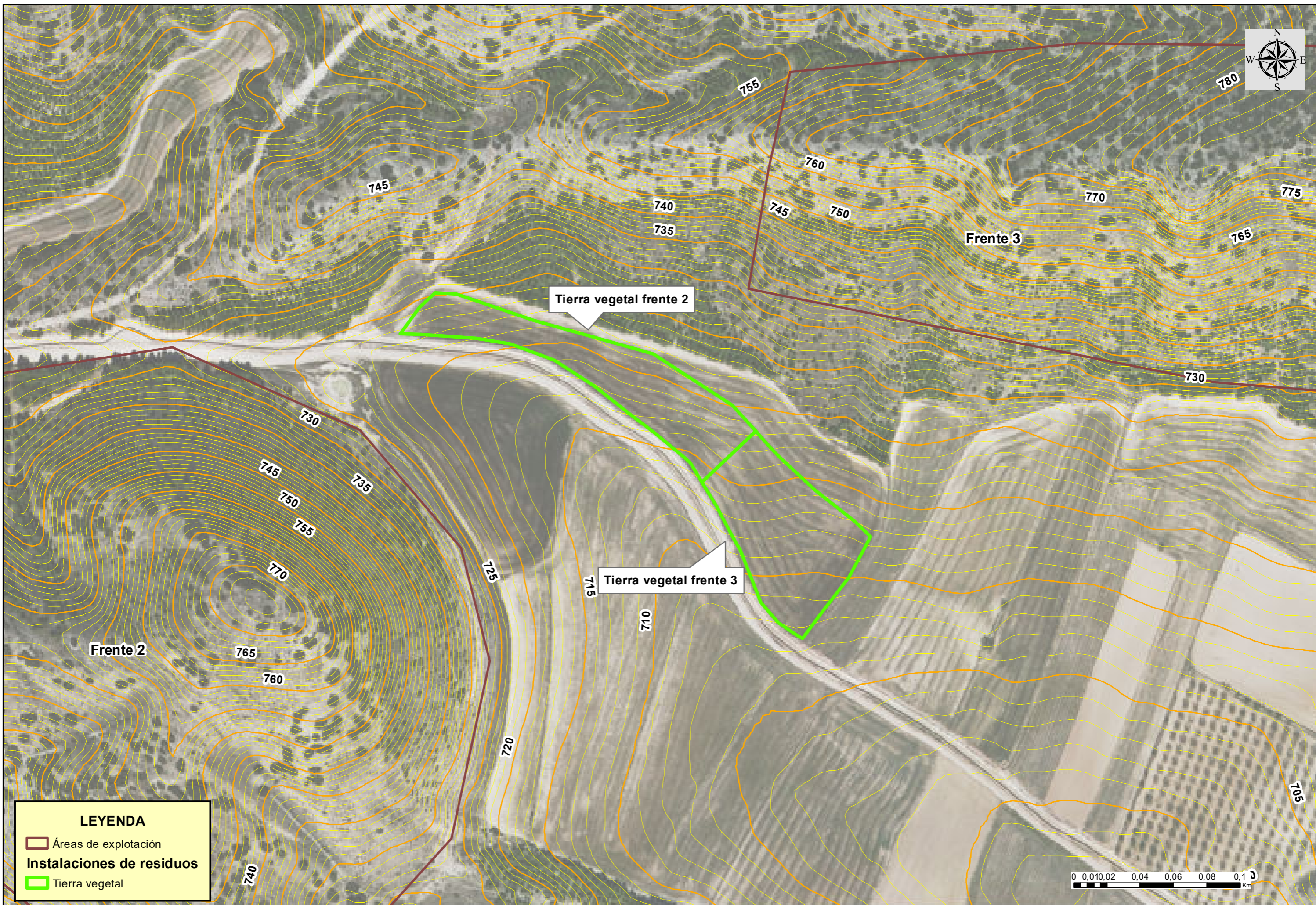

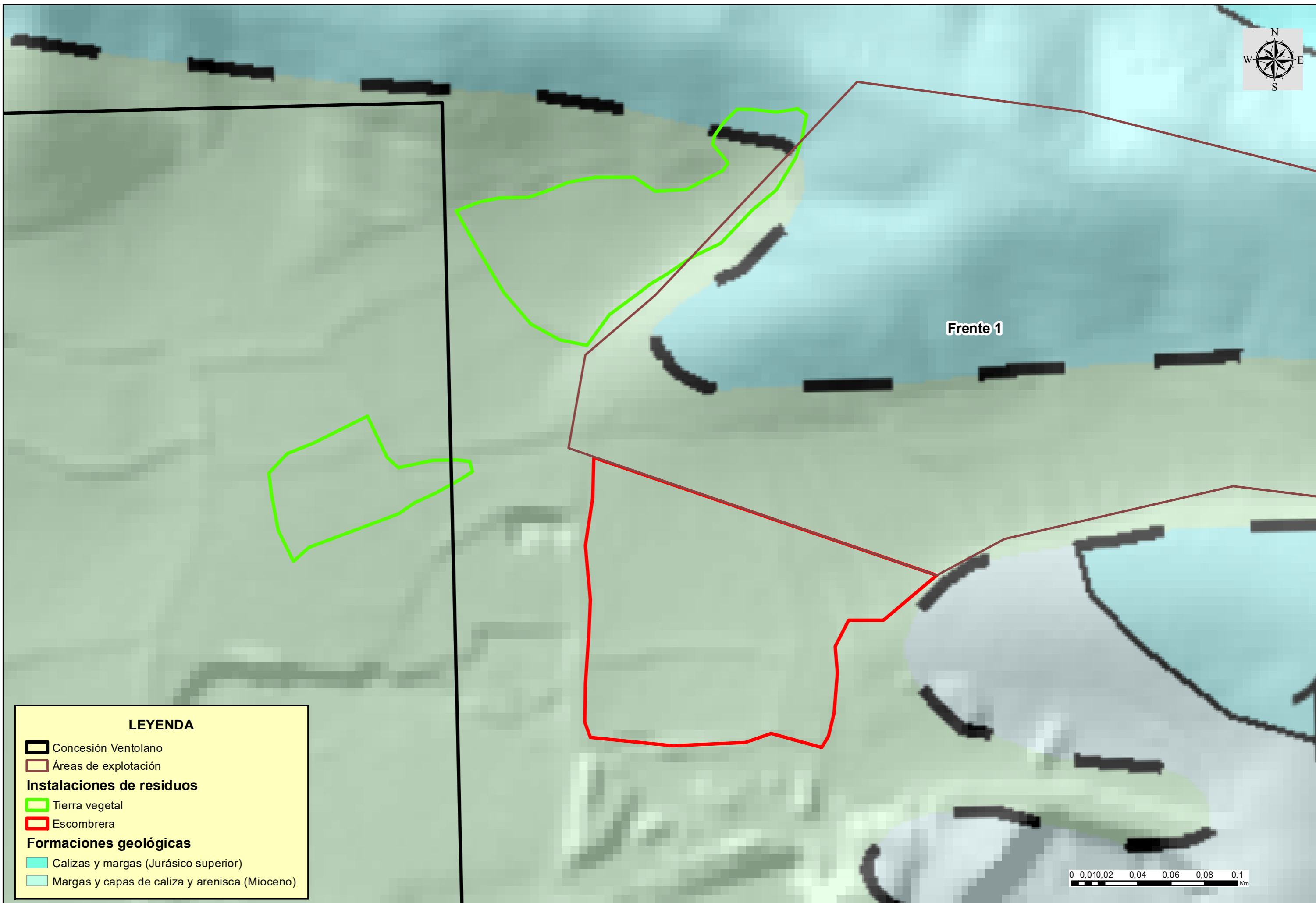
ESCALA
1:2.000

FECHA
Diciembre 2022





LEYENDA

-  Concesión Ventolano
-  Áreas de explotación
- Instalaciones de residuos**
-  Tierra vegetal
-  Escombrera
- Formaciones geológicas**
-  Calizas y margas (Jurásico superior)
-  Margas y capas de caliza y arenisca (Mioceno)

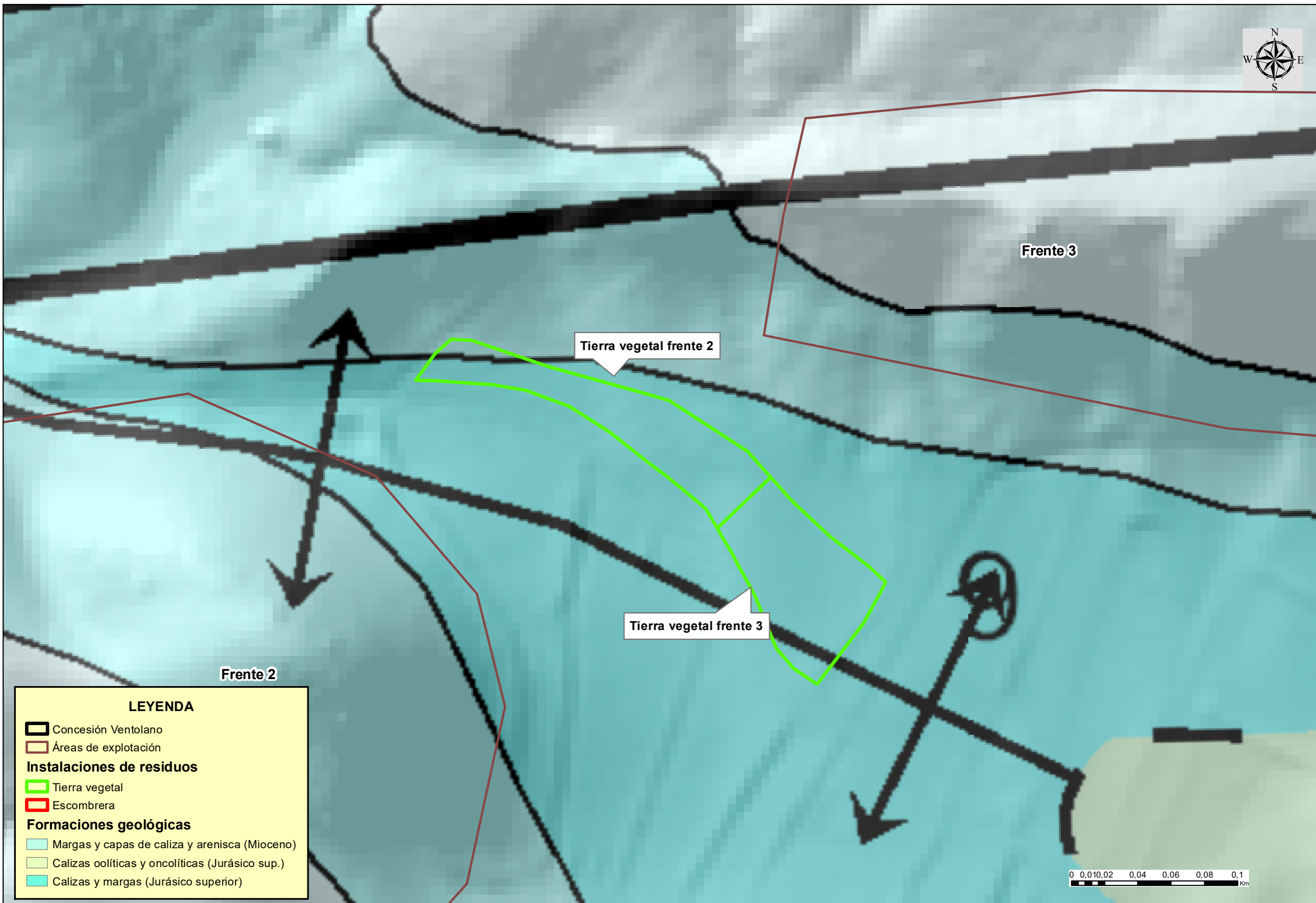

LEYENDA

- Concesión Ventolano
- Áreas de explotación
- Instalaciones de residuos**
 - Tierra vegetal
 - Escombrera
- Formaciones geológicas**
 - Margas y capas de caliza y arenisca (Mioceno)
 - Calizas oolíticas y oncolíticas (Jurásico sup.)
 - Calizas y margas (Jurásico superior)

ALZADO

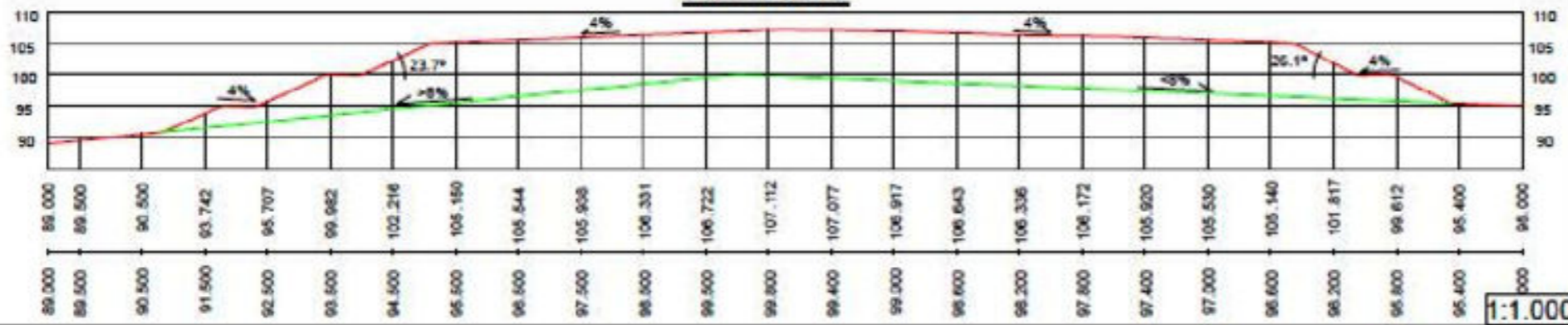

PLANTA

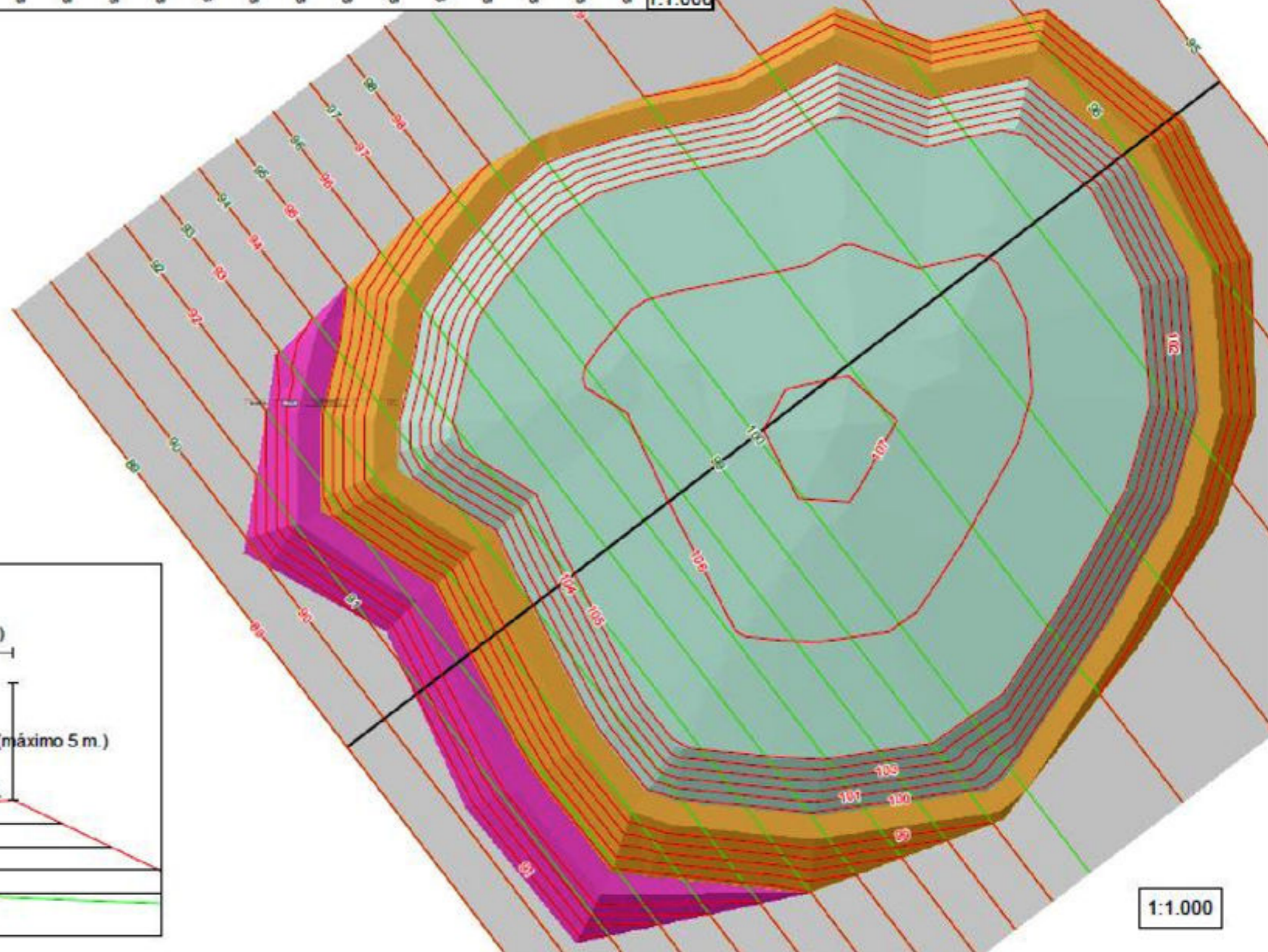

Leyenda

- Perfil
- Terreno inicial
- Terreno final
- Fase 3
- Fase 2
- Fase 1

DETALLE

